KOORDINAČNÍ SITUACE – ZEĎ A 1:200

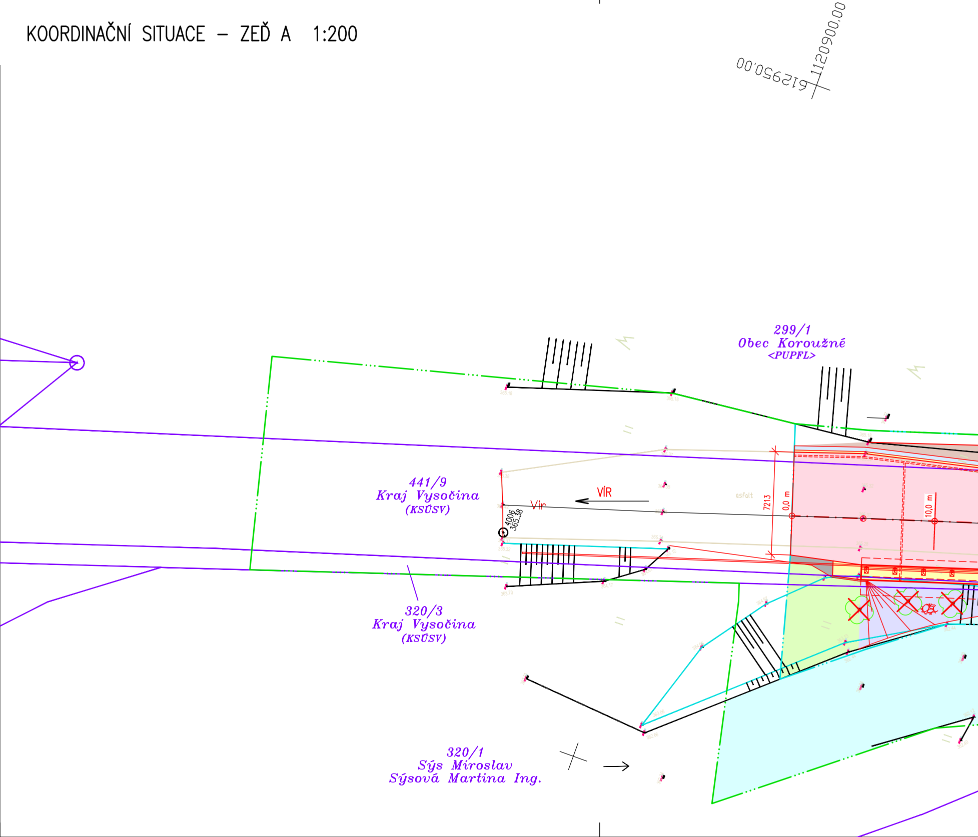
1120900.00
612950.00
299/1
Obec Koroužné
<PUPFL>
441/9
Kraj Vysočina
(KSÚSV)
VÍR
Vír
4006
365.38
asfalt
7213
0,0 m
10,0 m
320/3
Kraj Vysočina
(KSÚSV)
320/1
Sýs Miroslav
Sýsová Martina Ing.

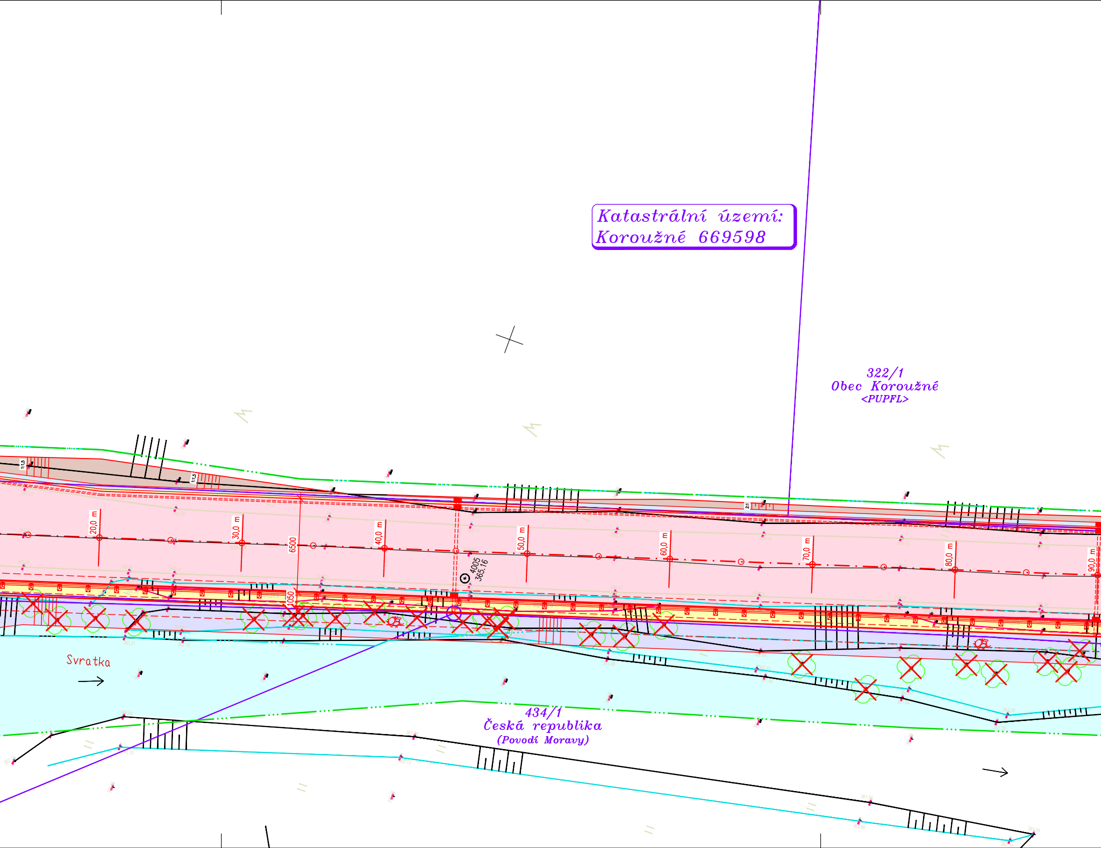
Katastrální území:
Koroužné 669598
322/1
Obec Koroužné
<PUPFL>
1:1,5
1:1,5
2:1
20,0 m
30,0 m
6500
40,0 m
50,0 m
60,0 m
70,0 m
80,0 m
90,0 m
4005
365.16
1050
Svratka
434/1
Česká republika
(Povodí Moravy)

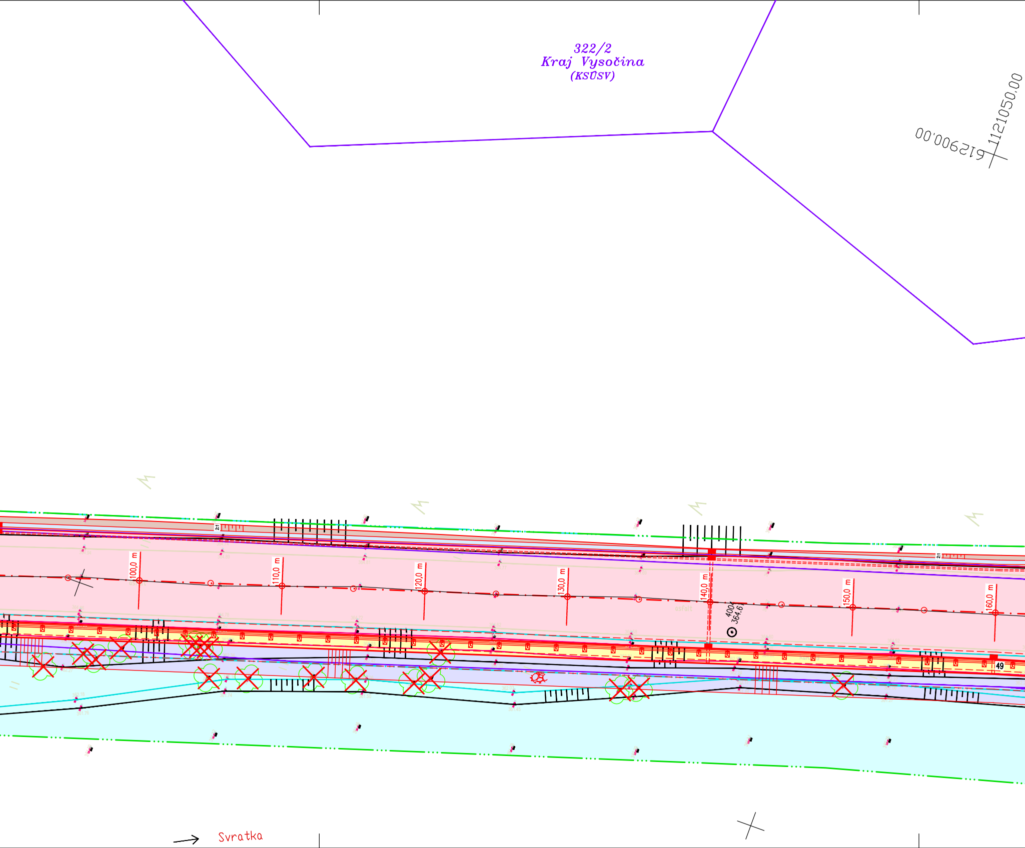
322/2
Kraj Vysočina
(KSÚSV)
1121050,00
612900,00
21
100,0 m
110,0 m
120,0 m
130,0 m
140,0 m
150,0 m
160,0 m
4004
364.6
asfalt
49
Svratka

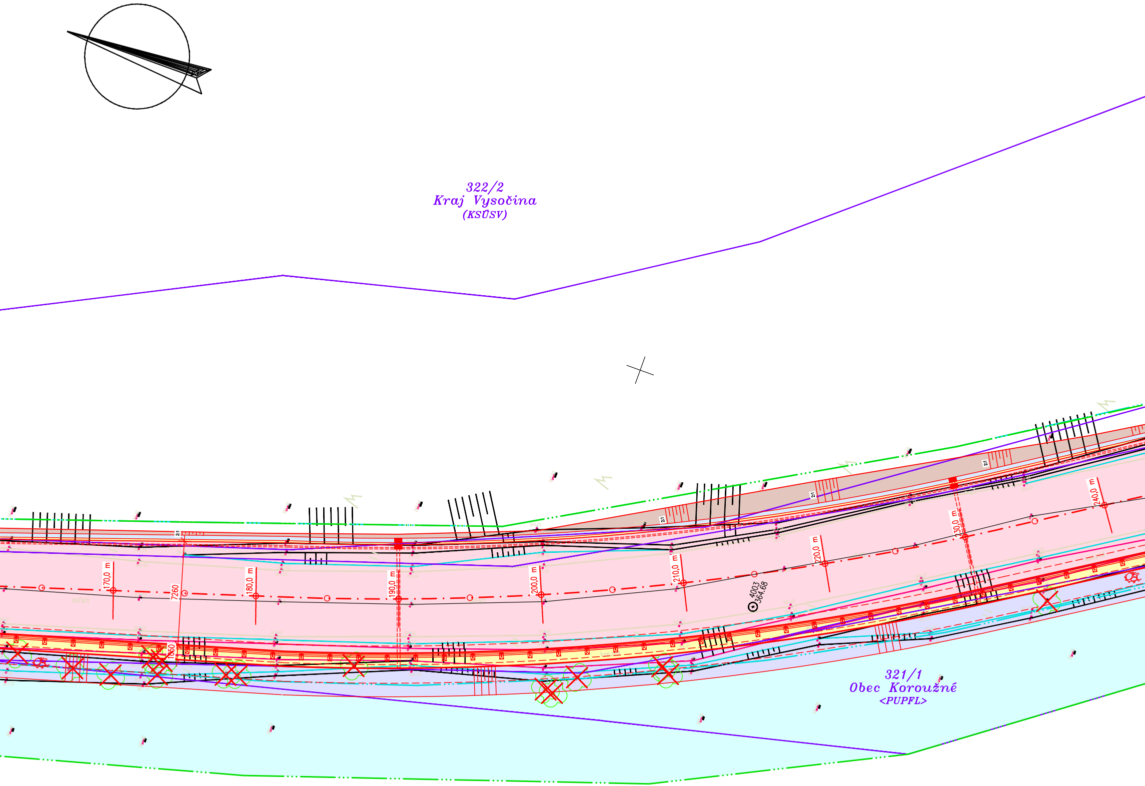
322/2
Kraj Vysočina
(KSÚSV)
2:1
2:1
2:1
2:1
170,0 m
7260
asfalt
180,0 m
190,0 m
200,0 m
210,0 m
4003
364.68
220,0 m
230,0 m
240,0 m
1650
321/1
Obec Koroužné
<PUPFL>

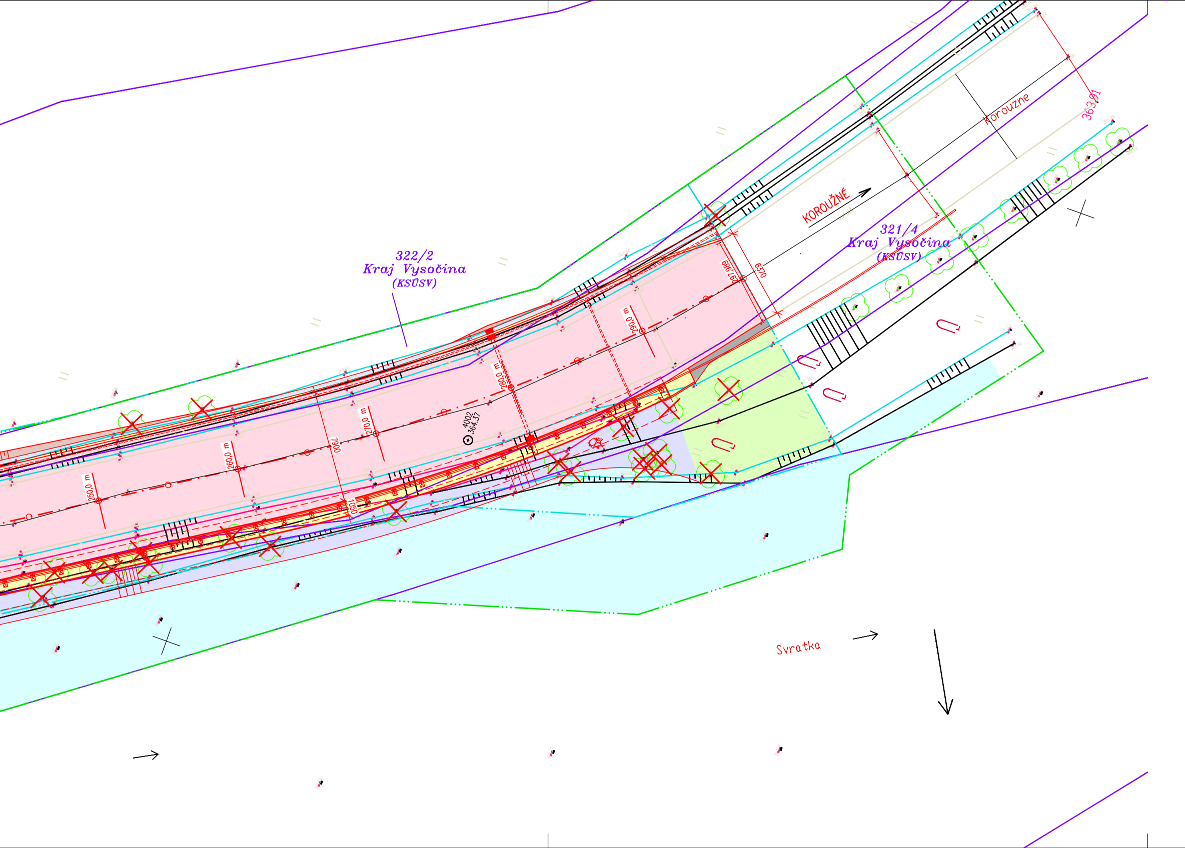
322/2
Kraj Vysočina
(KSÚSV)
321/4
Kraj Vysočina
(KSÚSV)
KOROUŽNÉ
Korouzne
363.91
6370
297,989
290,0 m
280,0 m
270,0 m
260,0 m
250,0 m
7900
1050
4002
364.37
Svratka

LEGENDA

— STÁVAJÍCÍ ZAMĚŘENÝ STAV

— NOVÝ STAV

— ZATÍMNÍ STAV

— HRANICE PARCEL KATASTRU NEMOVITOSTÍ (KN) A ČÍSLA PAREL

- - TRVALÝ ZÁBOR

- - DOČASNÝ ZÁBOR = OBVOD STAVENIŠTĚ

⊗ KÁCENÍ STROMŮ

▭	ŽIVIČNÁ VOZOVKA, CELÁ SKLADBA	▭	VODNÍ TOK
▨	KRAJNICE Z ŠTĚRKODRTĚ	▭	KAMENNÁ DLAŽBA, KAMENNÝ ZÁHOZ
▭	ZEĎ – ŽB ŘÍMSY	▭	ŽLABY
▭	ZÁSYP, OHUMUSOVÁNÍ, ZATRAVNĚNÍ	▭	ZÁŘEZ

C

DUSP

Souřadnicový systém: S - JTSK
Výškový systém: Bpv

Hlavní inženýr projektu:	Ing. Jaromír RUŠAR		Rušar mosty s.r.o. Majdalenky 19, 638 00 Brno Tel., fax: 545 222 037 E-mail: info@rusar.cz
Zodpovědný projektant:	Ing. Květoslav RUŠAR	Rušar	
Vypracoval:	Miloslav Švestka		
Kontroloval:	Ing. Radoslav HOLÝ		

Kraj:	Vysočina	Datum:	11 / 2021
Zadavatel:	Kraj Vysočina	Formát:	10 A4
Název akce:	**II/387 Koroužné, opěrná zeď, PD**	Měřítko:	1:200
		Účel:	DUSP
		Čís.zakáz.:	48 - 2021
		Archivní čís.:	18 - 2021
Název přílohy:	KOORDINAČNÍ SITUACE	Čís.soupravy:	Čís. přílohy: C.3.1